MAPA DE ROTA DE TRANSPORTE ESCOLAR

GOVERNO DO ESTADO DO ESPÍRITO SANTO
Secretaria da Educação

Responsável Giselly Rezende Vieira Data: 12/06/2025

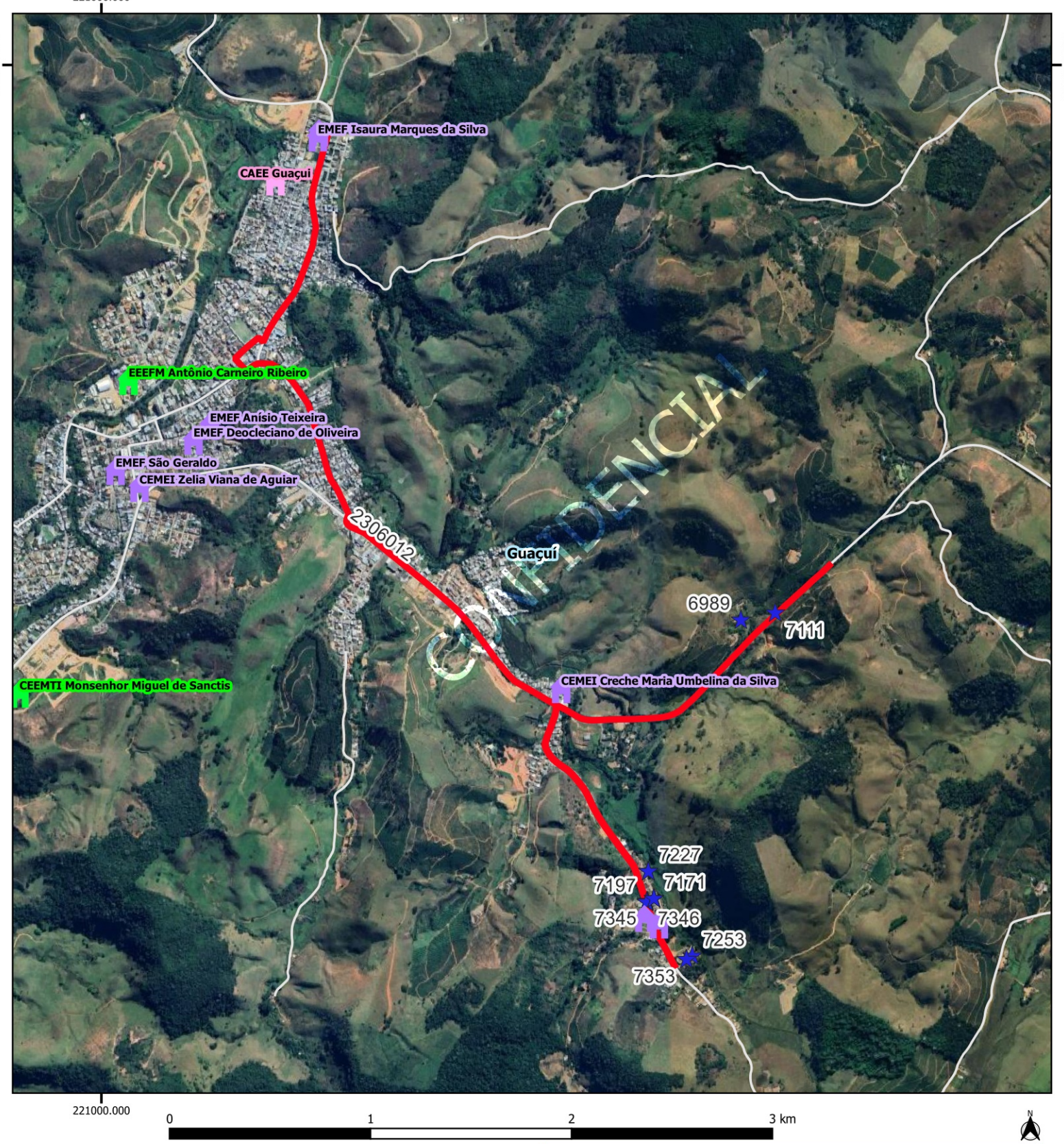

Legenda

Escolas

- Estadual
- Municipal
- CAEE
- alunos_transcolar_es

- rotas_sedu [84]
- Estradas_Vicinais
- Google Satellite
- Limite_Municipal_2018

GUACUI				
Escola: EMEF EUGÊNIO DE SOUZA PAIXÃO / EMEF DEOCLECIANO				
Código	2306012		Tipo: TR	Turno: M
Alunos:	Estado:0	Município: 15	Total: 15	Máximo*:15
Quilometragem Ida: 8.5	Volta: 8.5	Ad*: 0	Total*: 17	
Versão: 21	Horários	Entrada:	Saída:	

Projeção Universal Transversa de Mercator / Origem da quilometragem no Equador e Meridiano Central acrescidas as constantes 10.000 km e 500 km respectivamente / Datum:

Nome do roteiro
BALANÇA X EMEF EUGÊNIO DE SOUZA PAIXÃO X EMEF DEOCLECIANO DE OLIVEIRA X EMEF ISAURA MARQUES DA SILVA